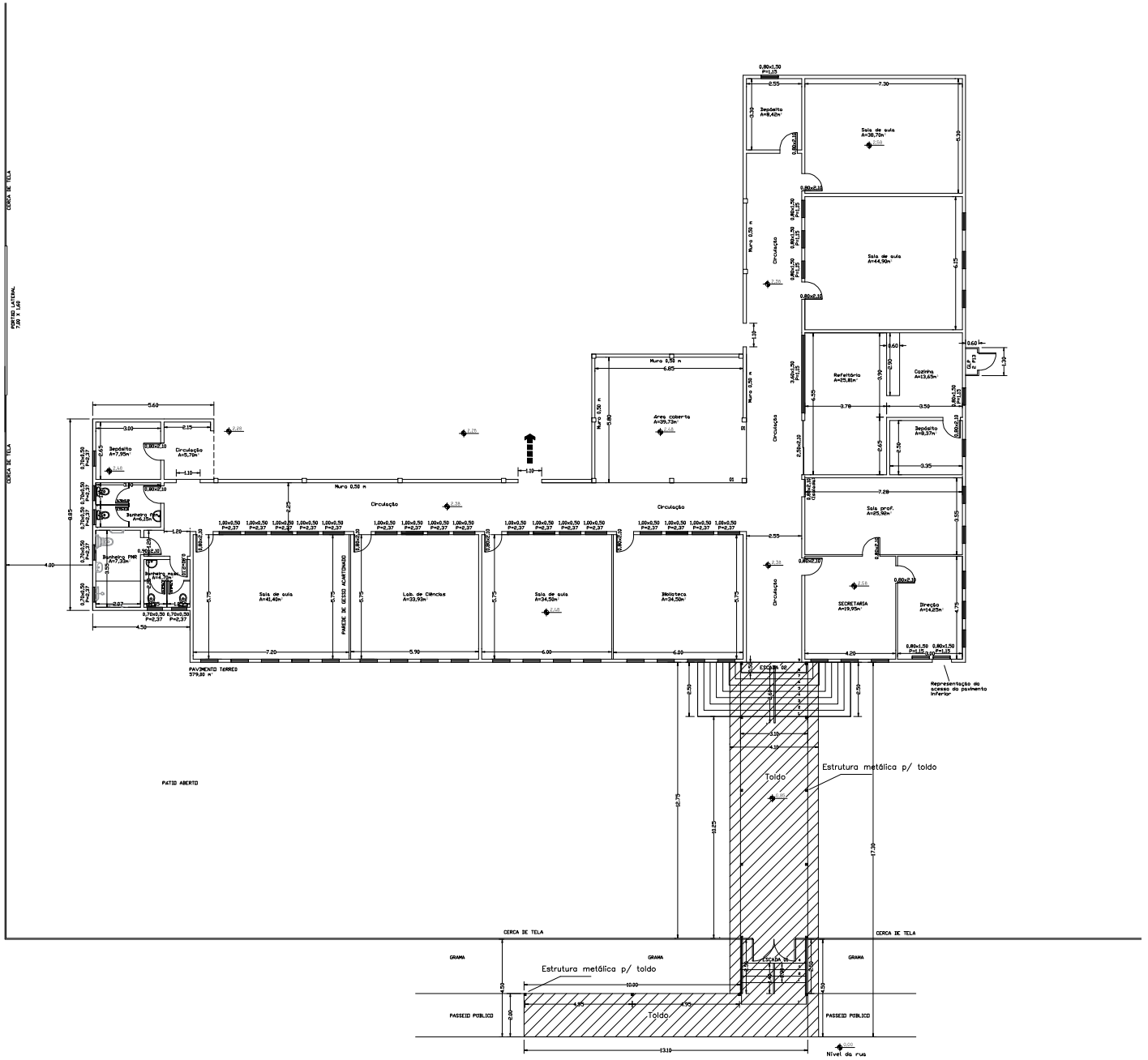

Documento assinado digitalmente
LUISA COPPINI BALESTRIN
Data: 23/09/2025 14:34:29-0300
Verifique em https://validar.iti.gov.br

Rudimar Argenton:76550753015

Assinado digitalmente por Rudimar Argenton:76550753015
DN: cn=Rudimar Argenton:76550753015, c=BR, o=ICP-Brasil, ou=AC SyngularID Multipla, email=rudiargenton22@gmail.com
Data: 2025.09.24 08:05:49 -03'00'

PREFEITURA MUNICIPAL DE ALPESTRE
PRAÇA TANCREDO NEVES, Nº 300
CENTRO - ALPESTRE/RS
CEP: 98.495-000
TELEFONE: (55) 3735 1166

OBRA: REFORMA - 13 DE MAIO - SERTÃOZINHO
LOCAL: ALPESTRE/RS
ASSUNTO: PLANTA BAIXA E DETALHES
PROJETO: PROJETO ARQUITETÔNICO

PROPRIETÁRIO(A):
PREFEITURA MUNICIPAL DE ALPESTRE
RUDIMAR ARGENTON (PREFEITO)
CNPJ: 97.212.203/0001-18

VISTO:

RESPONSÁVEL TÉCNICO:
DANIEL IVANSSEN
ENGENHEIRO CIVIL - CREA/RS 134515-D
LUISA COPPINI BALESTRIN
ARQUITETA E URBANISTA - CAU A22802-8

Documento assinado digitalmente
DANIEL IVANSSEN
Data: 23/09/2025 09:20:03-0300
Verifique em https://validar.iti.gov.br

ESCALA	DATA	PRANCHA	FOLHA
1/100	AGOSTO / 2025	01/01	A1